LEGENDA:

T1 – cienkowarstwowy tynk polimerowy z teflonem w kolorze białym

T2 – tynk mozaikowy w kolorze szarym RAL 7005

T3 – płyty elewacyjne HPL w kolorze szarym RAL 7035

D1 – blacha rąbek stojący, kolor RAL 7024

ELEWACJA PÓŁNOCNA- OD UL. BIAŁOSTOCKIEJ SKALA 1:100

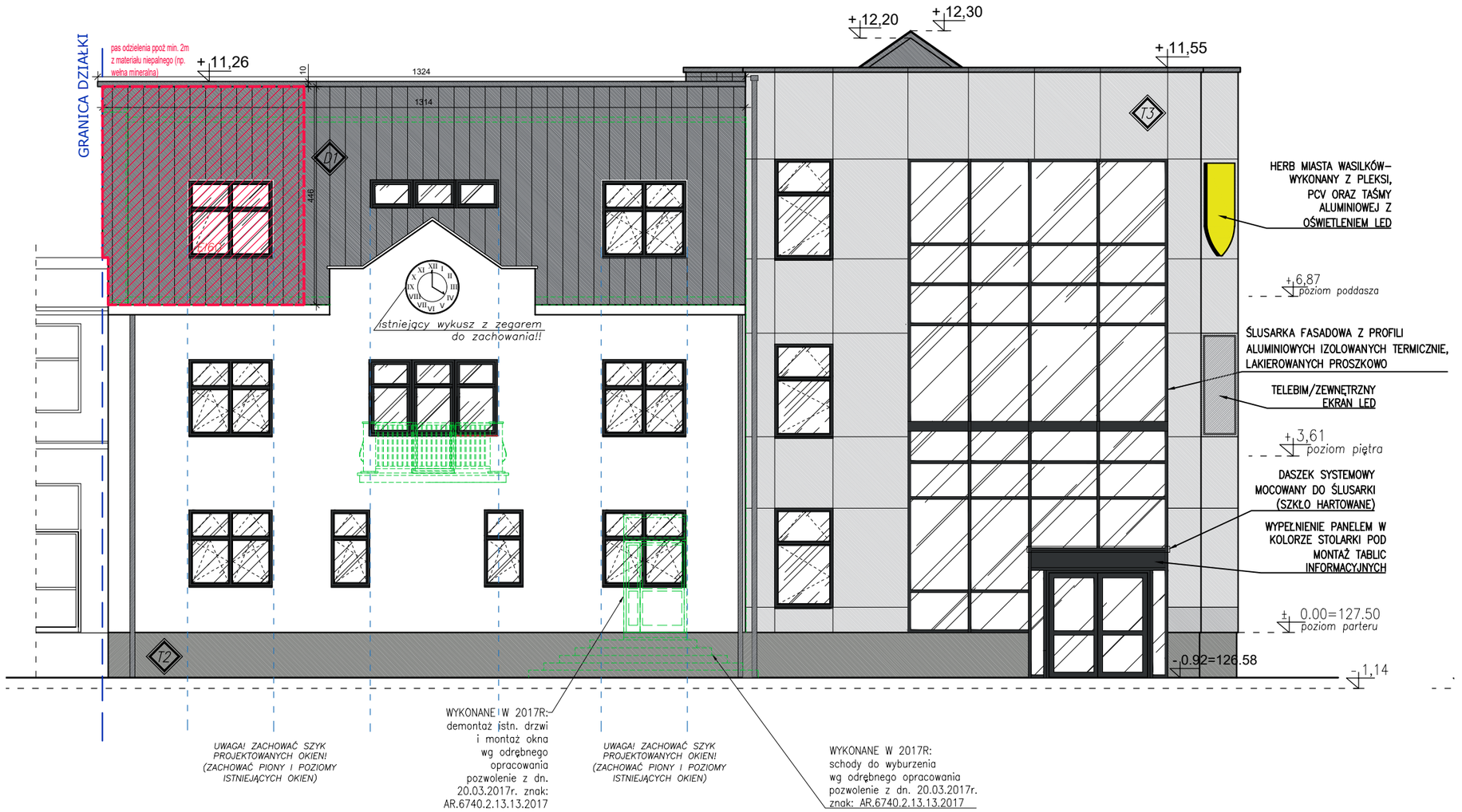

Inwestycja:

PROJEKT ZAMIENNY PRZEBUDOWY, ROZBUDOWY, NADBUDOWY I REMONTU BUDYNKU URZĘDU MIEJSKIEGO W WASILKOWIE PRZY ULICY BIAŁOSTOCKIEJ 7 NA DZ. NR EWID 3009/5, 3009/6, 2543/4, 3039/2, OBRĘB EWID. 200213_4.0013 WASILKÓW, JEDNOSTKA EWIDENCYJNA M. WASILKÓW

Inwestor:

Gmina Wasilków
ul. Białostocka 7
16–010 Wasilków

Jednostka projektowa:

Ptaszyński Architektura
SP. z O.O.
ul. Bałtycka 2/9
15-611 Białystok

Faza opracowania:

PROJEKT ZAMIENNY WYKONAWCZY

Rysunek:

ELEWACJA PÓŁNOCNA

Branża:		
ARCHITEKTURA	Nr upraw.:	Podpis:
Projektant:		
mgr inż. arch. Roman Ptaszyński	BŁ-POKK-11/03	
Opracowali:		
mgr inż. arch. Aneta Szymańska		
Sprawdzający:		
mgr inż. arch.Jarosław B.Ptaszyński	BŁ-POKK-10/03	

Projekt jest chroniony prawem autorskim. Projekt architektoniczny jest projektem nadrzędnym, wszystkie nieścisłości konsultować z Głównym Projektantem

Nr proj.:	Skala:	Data:	Nr rys.:	Rev.
PT-1/2025	1:100	25.02.2026	A-13	A